INFORMATOR

CICHY FIGHT & TACTICS GROUP CONSULTING

My nie opowiadamy historii.
My tworzymy historię.

Grupa ekspertów Cichy Fight & Tactics Group Consulting zrzesza najwyższej klasy specjalistów z zakresu antyterroryzmu, bezpieczeństwa wewnętrznego i międzynarodowego oraz ochrony osobistej osób o statusie VIP i obiektów szczególnego przeznaczenia.

Działający w ramach naszej formacji eksperci i instruktorzy zajmują się szkoleniem taktycznym funkcjonariuszy MSW oraz MON, a także Ministerstwa Sprawiedliwości.

Prowadzimy również specjalistyczne szkolenia na rynku cywilnym, sporządzamy analizy i raporty w zakresie szeroko pojętych zagrożeń dla bezpieczeństwa.

Grupa ekspertów Cichy Fight & Tactics Group Consulting, **jest jednocześnie Grupą Ochrony WOX** stanowiącą Specjalistyczną Uzbrojoną Formację Ochronną.

ZAŁOŻYCIEL

Grzegorz „Cichy" Mikołajczyk jest jednym z najskuteczniejszych i najbardziej doświadczonych antyterrorystów w Polsce. To między innymi dzięki niemu udało się rozwiązać w ostatnich latach kilka z najbardziej skomplikowanych i niebezpiecznych sytuacji w historii polskiej Policji. Po wieloletniej służbie dzięki swojej pełnej poświęcenia i profesjonalizmu pracy został odznaczony Krzyżem Zasługi za Dzielność.

Aktualnie ekspert do spraw antyterroryzmu, systemów bezpieczeństwa oraz ochrony VIP i obiektów strategicznych. Szkoleniowiec specjalistycznych formacji ochrony osób z listy 100 najbogatszych Polaków. Posiadacz stopni mistrzowskich i instruktor kilku rodzajów sztuk walki (boks, kick boxing, street boxing, combat kalaki, ju jitsu, free style fighting). Biegły

sądowy w zakresie sztuk walki i samoobrony. Koordynator szkoleń taktycznych, instruktor strzelectwa i sędzia na zawodach strzeleckich. Instruktor ratownictwa wysokościowego.

Wraz ze swoim zespołem jako jedyni w Polsce opracowali system działania grup HRT (rozwiązywanie sytuacji zakładniczych). Z opracowanych przez niego rozwiązań m.in. w zakresie technik interwencji oraz użycia środków przymusu bezpośredniego korzystają funkcjonariusze i pracownicy ochrony. Również jego autorskie procedury ochrony świadka koronnego weszły na stałe do sposobów działania Policji.

Ponadto Grzegorz „Cichy" Mikołajczyk jest także kaskaderem i stałym konsultantem ds. taktycznych na planie produkcji filmowych o tematyce policyjnej i wojskowej

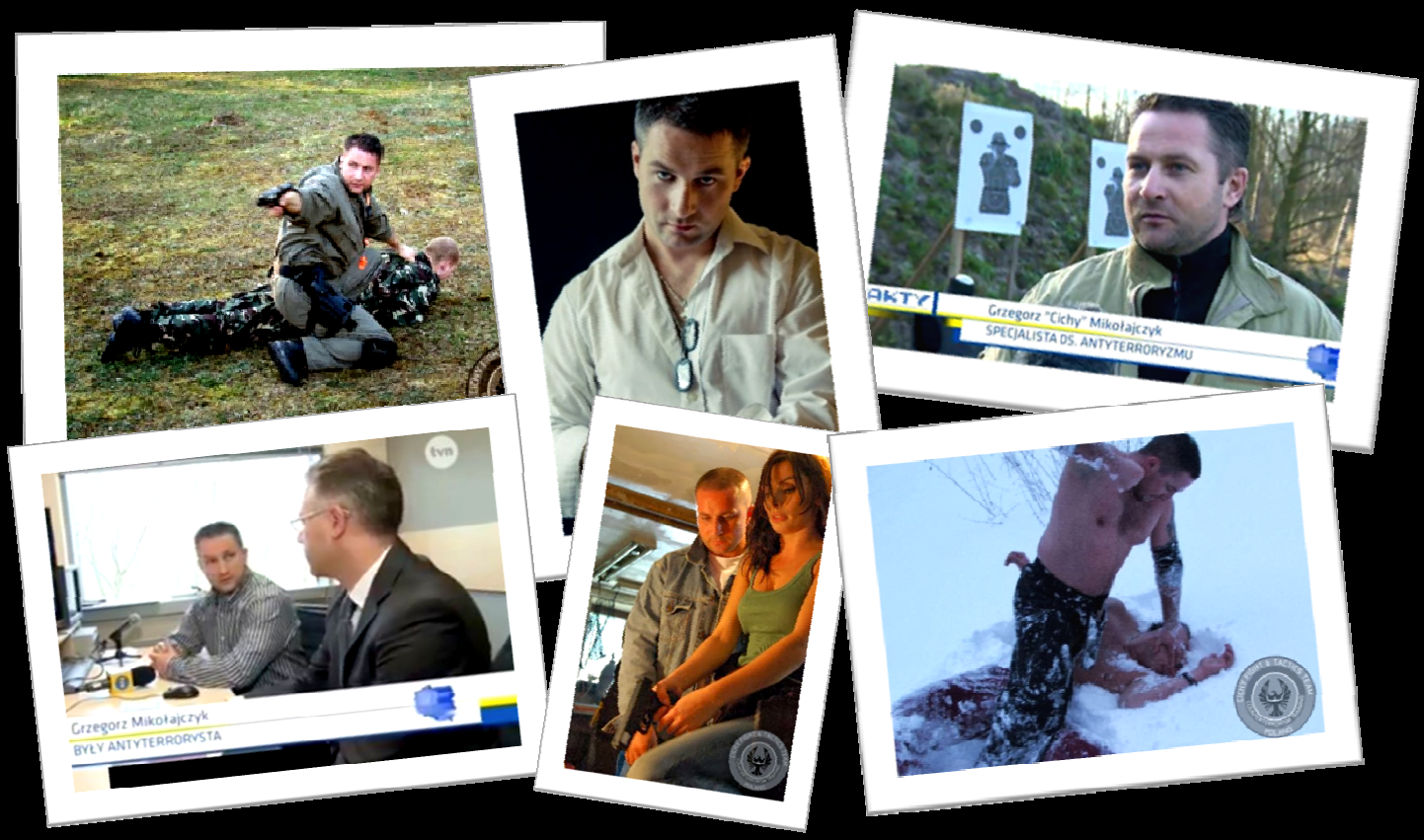

CEL DZIAŁANIA

Stawiamy na najwyższą jakość naszych usług, bez celów pośrednich. Takiego podejścia nauczyła nas wieloletnia służba w oddziałach antyterrorystycznych i specjalnych, gdzie współdziałanie zespołu w oparciu o wysokie wyszkolenie indywidualne dawało gwarancję przeżycia w krytycznych sytuacjach.

Nie opieramy naszej pracy wyłącznie na szkoleniach - to na bazie naszych doświadczeń powstają procedury działania, a także metody szkoleniowe. Szczegółowa znajomość procedur obowiązujących w służbach oraz stała współpraca z nimi, zapewnia nam ponadprzeciętne możliwości w ramach podejmowanych czynności ochronnych.

Potrafimy wykorzystać nasze doświadczenia na rynku cywilnym w taki sposób, aby były one skuteczne i zgodne z prawem, co stanowi ważny aspekt z uwagi na efektywność naszych działań.

KADRA ZARZĄDZAJĄCA

Trzonem firmy są wyłącznie osoby mające wieloletnie doświadczenie zawodowe w jednostkach specjalnego przeznaczenia - funkcjonariusze pododdziałów antyterrorystycznych Policji, żołnierze jednostki specjalnej 2305 GROM oraz oddziałów specjalnych Żandarmerii Wojskowej, wspierani w czasie szkoleń specjalistycznych przez policjantów/funkcjonariuszy pionów kryminalnych i wywiadowczych.

Przewaga naszej kadry zarządzającej polega na tym, iż służąc przez wiele lat w wymienionych resortach ludzie ci realizowali zadania o najwyższym stopniu trudności. Korzystając ze swoich wieloletnich doświadczeń w ramach pełnionej służby oraz obowiązujących procedur działań kryzysowych, stworzyli własną, unikatową strategię działania adekwatną do realnych zagrożeń dla określonego podmiotu.

Poza wyjątkowo cennym doświadczeniem zawodowym, są to jednocześnie znakomici instruktorzy, chętnie dzielący się swoją wiedzą z funkcjonariuszami i żołnierzami oraz pracownikami agencji ochrony terenie całej Polski, a także poza jej granicami.

PRACOWNICY

W szeregach Cichy Fight & Tactics Group Consulting działają między innymi operatorzy z oddziałów szturmowych, instruktorzy wyszkolenia strzelecko-taktycznego, instruktorzy walki wręcz, ratownicy medyczni, specjaliści rozpoznania minersko-pirotechnicznego, biologicznego i chemicznego.

Nasi pracownicy posiadają bogate doświadczenie w zakresie realizacji oferowanych przez nas usług. Zaangażowanie w wykonywanie swoich obowiązków, liczne szkolenia, a przede wszystkim skutecznie zrealizowane zadania, gwarantują usługi na światowym poziomie. Pracownicy ochrony obiektowej są dobierani indywidualnie do potrzeb zleceniodawcy i specyfiki obiektu, w oparciu o konkretne kryteria dostosowane do potrzeb klienta. Kadra zarządzająca oraz wszyscy pracownicy sekcji związanej z osobami o statusie VIP posiadają poświadczenia bezpieczeństwa osobowego zgodnie z ustawą o ochronie informacji niejawnych.

Przyjęty przez nas bardzo restrykcyjny system rekrutacji pracowników oraz nieustanna dbałość o najwyższą jakość naszych usług sprawia, że w chwili obecnej **NA RYNKU KRAJOWYM NIE MAMY KONKURENCJI.**

Koordynacją szkoleń zajmuje się nasz człowiek od zadań specjalnych – **manager CFT Tomasz Pawełko** – były żołnierz, instruktor czarnej taktyki, instruktor strzelectwa (broń krótka, długa) i sędzia zawodów strzeleckich, instruktor walki wręcz, specjalista od uzbrojenia i technik specjalnych. Ekspert w zakresie osprzętu i wyposażenia pola walki dla indywidualnych żołnierzy, specjalista w zakresie broni i optoelektroniki. Od wielu lat trenuje sztuki walki (taekwondo ITF, boks, kick boxing, combat, kung fu). Pasjonat broni białej i palnej. Człowiek czynu, fanatyk sprawności fizycznej i profesjonalizmu. Właściciel sklepu internetowego GEAR4GOV.pl z akcesoriami taktycznymi najlepszych polskich i światowych marek, wykorzystywanymi i rekomendowanymi przez funkcjonariuszy oraz operatorów jednostek specjalnych.

BROŃ, SPRZĘT, TABOR SAMOCHODOWY, ZABEZPIECZENIE

Do realizacji zadań ochronnych posiadamy najnowocześniejszy sprzęt - specjalistyczną broń palną, tasery i inne systemy broni, środki przymusu bezpośredniego, profesjonalny sprzęt paramedyczny, indywidualne środki ochrony, środki pozoracji pola walki do celów szkoleniowych, tabor samochodowy przystosowany do ściśle określonej specyfiki jazdy ochronnej.

Zapewniamy profesjonalną obsługę w zakresie zabezpieczeń elektronicznych osób i posesji.

OŚRODEK SZKOLENIA TAKTYCZNO-STRZELECKIEGO

W zasobach naszej firmy znajdują się Ośrodki Szkolenia Strzelecko-Taktycznego z osiami strzeleckimi, sektorem do treningu taktycznego oraz treningu bezstrzałowego a także z salą dydaktyczną.

W naszych ośrodkach (w różnych lokalizacjach w całym kraju) realizujemy cykliczne treningi w ramach samodoskonalenia zawodowego, z użyciem broni palnej, fantomów, sprzętu paramedycznego, pojazdów. Cel to utrzymanie wysokiej formy, umiejętności i aktualizowanie posiadanej wiedzy. Dodatkowo posiadamy dwa ośrodki zamiejscowe do szkoleń terenowych, jeden z nich znajduje się w górach.

SPEKTAKULARNE DOŚWIADCZENIE

Grupa Cichy Fight & Tactics Group Consulting przeprowadzała systematyczne szkolenia dla żołnierzy i policjantów wyjeżdżających na misje do Iraku, Afganistanu, Kongo, Kosowa, Bośni, Libanu, Czadu.

Przeprowadziliśmy kilkanaście konferencji oraz szkoleń:

- Taktyka Antyterrorystyczna,
- Taktyka Ochrony VIP w formułach BG oraz CPP Military,
- Taktyka Konwojowa – wyjścia z zasadzki,
- Rozwiązywanie sytuacji zakładniczej – w różnych wariantach,
- Działania ratowniczo-ewakuacyjne,
- Czerwona Taktyka – ratownictwo medyczne na polu walki,
- Zagrożenia Terrorystyczne w Polsce,
- Profesjonalne zabezpieczanie obiektów oraz placówek strategicznych z punktu widzenia terrorysty/przestępcy,
- Zabezpieczenie obiektów oraz personelu pracowniczego przed napadem bandycko-rabunkowym.

Od 2003 roku przeszkoliliśmy ponad 20 000 osób, kilkadziesiąt firm oraz jednostek resortowych Ministerstwa Obrony Narodowej, Ministerstwa Spraw Wewnętrznych oraz Ministerstwa Sprawiedliwości. Większość współpracuje z nami do dzisiaj, czerpiąc porady w charakterze instruktorów oraz koordynatorów do spraw bezpieczeństwa i zabezpieczeń ochronnych.

Jako jedyni w Polsce od 2006 roku systematycznie przeprowadzamy ogólnopolskie szkolenia z zakresu ochrony osobistej, bezpieczeństwa osobistego oraz przeciwdziałania zagrożeniom terrorystycznym, w których biorą udział delegacje wszystkich Pododdziałów Antyterrorystycznych Policji, Jednostek Specjalnych Wojska Polskiego, Straży Granicznej, Służby Więziennej, Straży Ochrony Kolei, Agencji Bezpieczeństwa Wewnętrznego, Centralnego Biura Antykorupcyjnego, Centralnego Biura Śledczego, Oddziałów Specjalnych Żandarmerii Wojskowej.

Przeprowadziliśmy szkolenia z zakresu bezpieczeństwa dla pracowników sądów i banków. Szkolone przez nas były również piony Policji Sądowej, Konwojowej, Kryminalnej, CBŚ w dziedzinie bezpieczeństwa, prewencji antyterrorystycznej oraz realizacji taktycznych. Szkolimy również pracowników Służb Ochrony.

Współpracują z nami międzynarodowe organizacje, m.in.: Biuro Alfa Expert z Moskwy, Organizacja WUMA z Anglii, KSK z Niemiec oraz wiele innych prywatnych firm ochrony, placówek i osób, których z uwagi na specyfikę działań nie możemy wymienić. W przypadku nawiązania współpracy gwarantujemy pełną poufność.

Na szkolenia z zagrożeń terrorystycznych, bandycko - rabunkowych oraz prewencji antyterrorystycznej, bezpieczeństwa i realizacji taktycznych przyjeżdżają również wykładowcy ze szkół policyjnych oraz żołnierze Wyższej Szkoły Oficerskiej i instruktorzy z Centralnego Ośrodka Szkolenia na Potrzeby Sił Pokojowych.

Z pomocy szkoleniowej, instruktorskiej oraz przede wszystkim z ochrony korzystają prywatne obiekty strategiczne zagrożone terroryzmem czy przestępczością kryminalną oraz instytucje państwowe i firmy prywatne dla poprawy bezpieczeństwa ich obiektów i personelu pracowniczego.

Wykonujemy audyty bezpieczeństwa, w celu zwiększenia/poprawy bezpieczeństwa przeprowadzamy odpowiednie szkolenia dla zarządu i personelu firmy. Obejmujemy programem ochronnym obiekty oraz poszczególne osoby.

Grzegorz Mikołajczyk na zlecenie Narodowego Banku Polskiego opracował program szkolenia oraz procedury bezpieczeństwa dla pracowników ochrony. Opracowaliśmy projekt w dziedzinie ratownictwa medycznego w sytuacjach nadzwyczajnych oraz koordynujemy go w skali kraju.

DETEKTYWISTYKA

Cichy Fight & Tatics Group Consulting realizuje także usługi detektywistyczne. Grupę tworzą detektywi licencjonowani przez Policję, działający w ramach biura wpisanego do rejestru Ministra Spraw Wewnętrznych. Wysokiej klasy profesjonaliści gwarantują dyskrecję i profesjonalizm we wszelkich działaniach operacyjnych, zarówno dla klientów indywidualnych jak i biznesowych. Specjalizujemy się w obserwacji i poszukiwaniu osób, sprawdzaniu wiarygodności partnerów biznesowych, windykacji zobowiązań majątkowych, weryfikacji możliwości płatniczych oraz zbieraniu informacji w sprawach karnych i karno-skarbowych.

OFERTA SZKOLEŃ SPECJALISTYCZNYCH

Instruktorzy indywidualni, jako funkcjonariusze służb mundurowych przeprowadzili **ogólnopolskie szkolenia resortowe** o tematykach:

- Militarna struktura ochronna VIP,
- Konwoje,
- Zasadzki,
- Rozwiązywanie sytuacji zakładniczych,
- Ćwiczenia zgrywające Pododdziały Antyterrorystyczne Policji i pozostałe jednostki podlegające MSW oraz jednostki specjalne WP.

Z **doświadczenia naszych instruktorów** skorzystały między innymi:

- Pododdziały Antyterrorystyczne Policji
- 1 Pułk Specjalny Komandosów z Lublińca
- plutony specjalne Straży Granicznej
- Centralny Ośrodek Szkolenia Służby Więziennej z Kalisza
- Oddziały Specjalne Żandarmerii Wojskowej z Mińska Mazowieckiego i Gliwic
- Morska Jednostka Działań Specjalnych Formoza
- Szkoły Policji z Legionowa, Katowic, Szczytna i Piły
- Służba Ochrony Kolei z Katowic
- Centrum Szkolenia Sił Pokojowych ONZ z Kielc
- Biuro Ochrony Rządu
- Agencja Bezpieczeństwa Wewnętrznego
- Centralne Biuro Śledcze z Wrocławia, Warszawy
- 25 Brygada Kawalerii Powietrznej z Tomaszowa Mazowieckiego
- 6 Batalion Desantowo-Szturmowy z Gliwic
- żołnierze wyjeżdżający na misje (Irak, Afganistan, Kongo, Kosowo, Wzgórza Golan, Czad, Bośnia)

Zakres tematyczny szkoleń obejmuje całą taktykę pola walki tj.
ZIELONĄ, CZARNĄ, NIEBIESKĄ, CZERWONĄ TAKTYKĘ
SURVIVAL MILITARNY, PRZESŁUCHANIA, PIROTECHNIKA BOMBOWA.

Oferta szkoleń:

- taktyka antyterrorystyczna AT,
- taktyka kontrterrorystyczna CT,
- działanie grup HRT – uwalnianie zakładników & Combat Search and Rescue (CSAR),
- zatrzymania wysokiego ryzyka HRL (pomieszczenia, obiekty stałe, ruchome),
- taktyka ochrony VIPa BG oraz militarnej CPP,
- ochrona obiektów,
- patrole piesze, zmotoryzowane, zatrzymywanie i kontrola osób oraz pojazdów,
- alpinistyka miejska, skałkowa,
- wysokościówka śmigłowcowa,
- wyszkolenie strzeleckie podstawowe,
- wyszkolenie strzeleckie bojowe – taktyczne,
- wyszkolenie strzeleckie ukierunkowane Counterterrorist Shooting,
- wyszkolenie taktyczno-strzeleckie w ograniczonej widoczności porą nocną z wykorzystaniem oświetlenia taktycznego na broni długiej oraz krótkiej,
- konwoje, zasadzki, napady, porwania, punkty kontrolne,
- profesjonalna obsługa jednostek broni palnej,
- taktyka militarna w terenie zurbanizowanym MOUT,
- walka wręcz w systemie Street Boxing, samoobrona,
- rozpoznanie minersko-pirotechniczne,
- konsultacje w dziedzinie planowania, rozpoznania, realizacji,
- taktyka i technika interwencji,
- wsparcie militarne MS (Military Support),
- ewakuacja z pola walki (Non Combat Evacuation),
- DA (Direct Action) – akcje bezpośrednie,
- prewencja antyterrorystyczna,
- ewakuacja w sytuacjach kryzysowych w pomieszczeniach,
- active shooter/counter active shooter,
- szkolenie specjalistyczne z „taktycznej" jazdy pojazdami,
- survival militarny na terenie przeciwnika w sytuacji zerwania kontaktu z siłami własnymi,
- taktyka i techniki przesłuchań.

Potrzebujesz więcej informacji?
Zapraszamy na naszą stronę celem zapoznania się z pełną ofertą
(szkolenia specjalistyczne, ochrona, transport, wywiad gospodarczy itp.)

www.cichyF-T.org

UWAGA! WAŻNA INFORMACJA

Jeżeli w powyższej ofercie nie zostały uwzględnione jakiekolwiek treści lub zagadnienia należy pamiętać, że wszelkie informacje mają charakter poglądowy.
Każdy klient oraz jego zlecenie jest rozpatrywane indywidualnie.
Z uwagi na specyfikę działania dalsze ustalenia co do zakresu ochrony, szkoleń, usług z tym związanych oraz odpowiedzi na pytania udzielamy podczas indywidualnego spotkania z klientem.